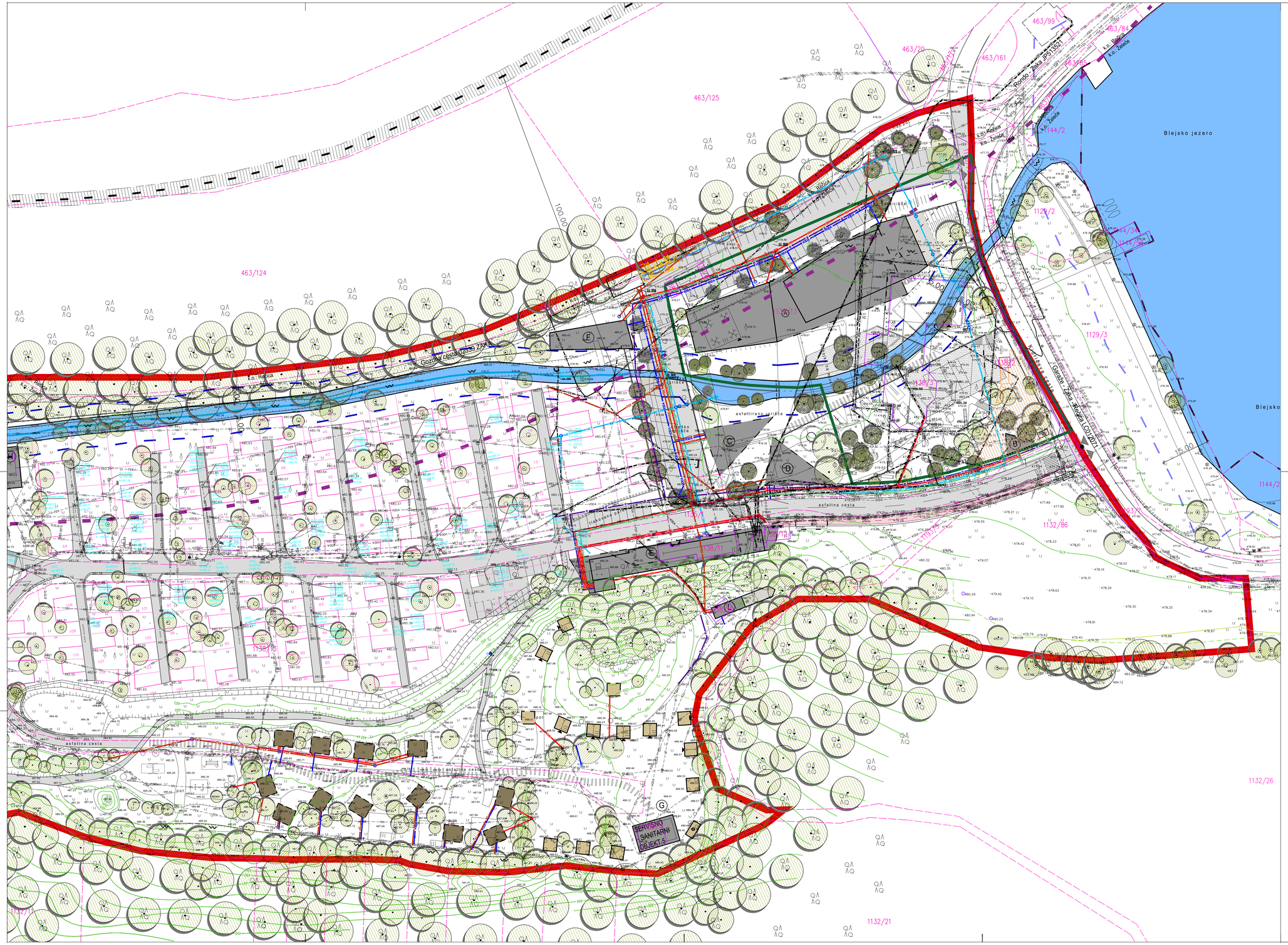


# ZBIRNA SITUACIJA KOMUNALNIH VODOV

**M 1:500**

LEGENDA:

GEODETSKI NAČRT

NATANČNOST PODATKOV VSEBINE GEODETSKEGA NAČRTA:

TOPOGRAFSKA VSEBINA: ± 6 cm
KATASTRSKA VSEBINA - DKN - urejene meje: ± 4 -
KATASTRSKA VSEBINA - DKN - neurejene meje: ±

OBSTOJEČI KOMUNALNI VODI:

- PLIN — PLINOVOD
- SN — ELEKTRIKA - SN
- NN — ELEKTRIKA - NN
- JR — JAVNA RAZSVETLJAVA
- TK — TK VOD - TELEKOM
- VODA — VODOVOD
- FEK — FEKALNA KANALIZACIJA
- MET — METEORNA KANALIZACIJA
- UPC — TELEKOMUNIKACIJE - TELEMACH

PREDVIDENI KOMUNALNI VODI:

- FEK — FEKALNA KANALIZACIJA
- MET — METEORNA KANALIZACIJA
- VODA — VODOVOD
- NN — ELEKTRIKA - NN
- SN — ELEKTRIKA - SN
- KKS — KABELSKI SISTEM
- TK — TELEKOMUNIKACIJE
- UPC — TELEKOMUNIKACIJE - TELEMACH

S

| spremembа: revision: | opis spremembe: revision note: | podpis/datum: signature/date: |
|---|---|---|

## GRAFIČNI PRIKAZI

Protim Ržišnik Perc

| | |
|---|---|
| naročnik: subscriber: | SAVA TURIZEM d.d., Dunajska cesta 152, 1000 Ljubljana |
| investitor: investor: | OBČINA BLED, CESTA SVOBODE 13, 4260 BLED |
| naziv objekta: facility: | KOMUNALNA INFRASTRUKTURA NA OBMOČJU OPPN ZA OBMOČJE UREJANJA ENOTE UREJANJA PROSTORA BJ-9 (KAMP V VELIKI ZAKI) |


Protim Ržišnik Perc d.o.o.
Podnerna cesta A 2
SI-4208 Šenčur
protim@p-p.si
www.protim.si


| | | | |
|---|---|---|---|
| naslov risbe: drawing title: | ZBIRNA SITUACIJA KOMUNALNIH VODOV | | merilo: scale: 1:500 |
| vodja projekta: project manager: | ROK AHAČIČ, univ. dipl. inž. grad. | id. št.: id no.: G-3033 | faza projekta: project phase: STROKOVNE PODLAGE |
| odg.projektant: project leader: | ROK AHAČIČ, univ. dipl. inž. grad. | id. št.: id no.: G-3033 | št. projekta: project no.: P 123063 |
| sodelavec: co-worker: | ŠPELA SITAR, grad. teh. | datoteka: file: P 123063_KPP.dwg | št. načrta: plan no.: P 123063 |
| sodelavec: co-worker: | – | datum: date: 05/2019 | št. risbe: drawing no.: 2.3.1 |